

VÝKAZ DOSAVADNÍHO A NOVÉHO STAVU ÚDAJŮ KATASTRU NEMOVITOSTÍ																			
Dosavadní stav			Nový stav																
Označení pozemku parc. číslem	Výměra parcely		Druh pozemku	Označení pozemku parc. číslem	Výměra parcely		Druh pozemku	Typ stavby	Zpús. určení výměr	Porovnání se stavem evidence právních vztahů									
	ha	m <sup>2</sup>			Způsob využití	ha				m <sup>2</sup>	Způsob využití	Způsob využití	Díl přechází z pozemku označeného v		Číslo listu vlastnictví	Výměra dílu	Označení dílu		
													katastru nemovitostí	dřívější poz. evidenci				ha	m <sup>2</sup>
1655/1	59	99	ostat. pl. jiná plocha	1655/1	58	13	ostat. pl.		2	1655/1		1452	58	13					
				1655/17			1			86					ostat. pl.	1655/1	1452	1	86
							59			99									

<b>GEOMETRICKÝ PLÁN pro rozdělení pozemku</b>	Geometrický plán ověřil úředně oprávněný zeměměřický inženýr		Stejnopis ověřil úředně oprávněný zeměměřický inženýr:	
	Jméno, příjmení: Ing. Michael Skořepa		Jméno, příjmení:	
	Číslo položky seznamu úředně oprávněných zeměměřických inženýrů 1830/99		Číslo položky seznamu úředně oprávněných zeměměřických inženýrů	
	Dne: 18. 8. 2020 Číslo: 54/2020		Dne: Číslo:	
	Náležitostmi a přesností odpovídá právním předpisům.		Tento stejnopis odpovídá geometrickému plánu v elektronické podobě uloženému v dokumentaci katastrálního úřadu.	
Vyhotovitel: Tomáš Kaněra Na Křečku 339/35 Praha 10, 109 00 tel. 777 663 462	Katastrální úřad souhlasí s očíslováním parcel.		Ověření stejnopisu geometrického plánu v listinné podobě.	
Číslo plánu: 3528-42/2020				
Okres:				
Obec: Praha				
Kat. území: Uhřetíněves				
Mapový list: Praha 2-5/21				
Dosavadním vlastníkům pozemků byla poskytnuta možnost seznámit se v terénu s průběhem navrhovaných nových hranic, které byly označeny předepsaným způsobem:				
viz seznam souřadnic				

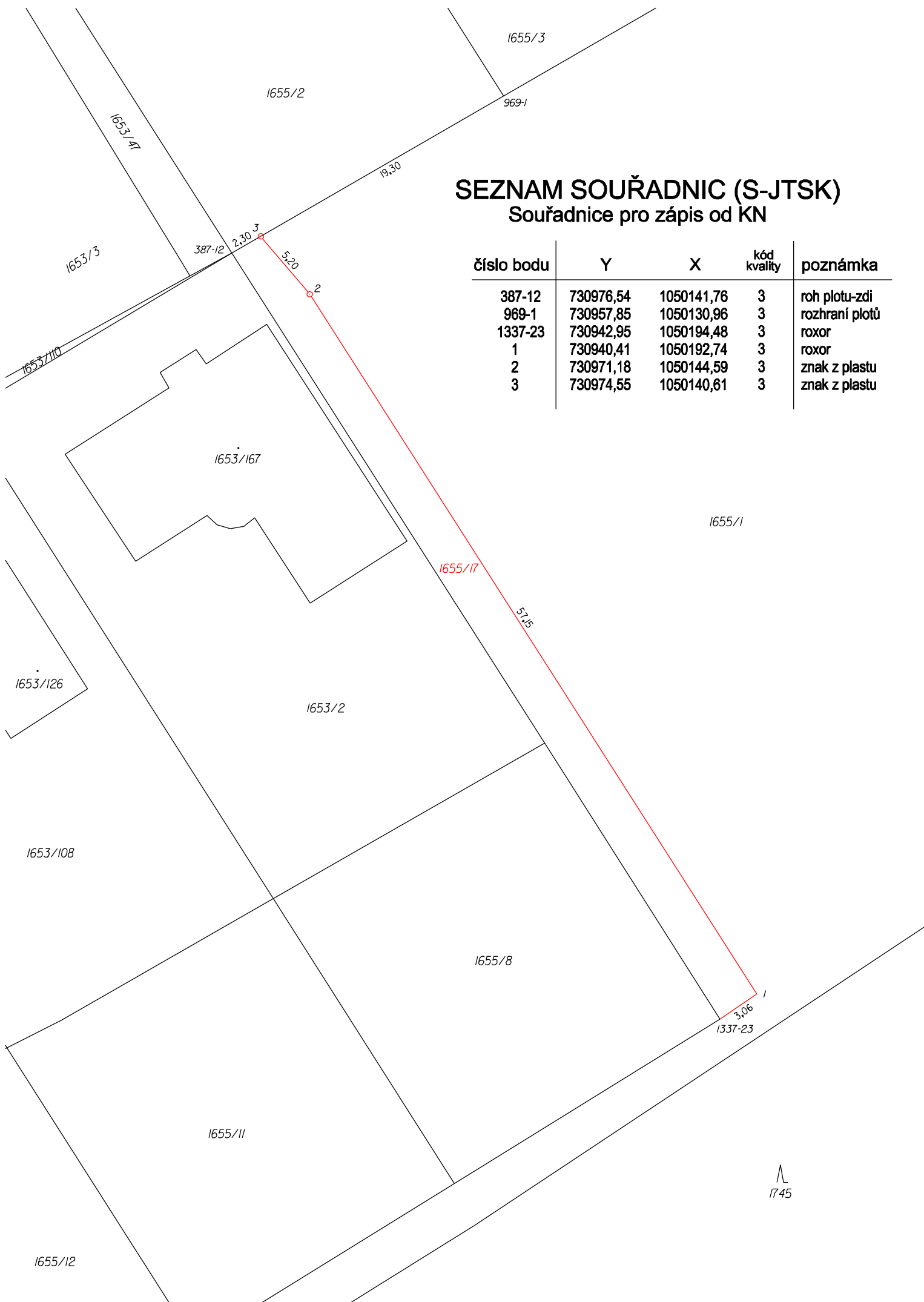

1745