

## **Městská část Praha 22**

**zastoupená odborem správy majetku ÚMČ  
oznamuje ve smyslu § 36 zákona číslo 131/2000 Sb.**

**záměr přímého prodeje pozemků  
parc. č. 1059/4 a parc. č. 1059/5,  
vzniklých oddělením z původního pozemku  
parc.č. 1059 v k.ú. Uhříněves  
na základě GP č. 3743-135/2023**

**státní organizaci Správa železnic, se sídlem Dlážděná  
1003/7, 110 00 Praha 1 – Nové Město, IČ: 70994234,**

**za celkovou cenu ve výši 50.540,-Kč.**

**Tomáš Kaněra**  
starosta

**Poučení:** Podle výše citovaného zákona mají občané právo se k tomuto záměru vyjádřit a předložit své písemné náměty na odbor správy majetku, Nové náměstí 1250, Praha – Uhříněves.

Vyvěšeno: 23. 4. 2024

Sejmuto: 14. 5. 2024

Mapa:



# VÝKAZ DOSAVADNÍHO A NOVÉHO STAVU ÚDAJŮ KATASTRU NEMOVITOSTÍ

Dosavadní stav				Nový stav											
Označení pozemku parc. číslem	Výměra parcely		Druh pozemku Způsob využití	Označení pozemku parc. číslem	Výměra parcely		Druh pozemku Způsob využití	Typ stavby Způsob využití	Způsob určení výměr	Porovnání se stavem evidence právních vztahů					
	ha	m <sup>2</sup>			ha	m <sup>2</sup>				* Díl přechází z pozemku označeného v katastru nemovitostí	Číslo listu vlastnictví	Výměra dílu		Označení dílu	
												ha	m <sup>2</sup>		
1059	15	67	ostat.pl. jiná plocha	1059/3	15	47	ostat.pl. jiná plocha			2	1059	1396	15	47	
				1059/4		17	ostat.pl. jiná plocha			2	1059	1396		17	
				1059/5		3	ostat.pl. jiná plocha			2	1059	1396		3	
2176/1	*1) 1	63	68	ostat.pl. silnice	2176/1	1	63	27	ostat.pl. silnice						
					2176/9		39	ostat.pl. silnice			2	2176/1	1737		39
	1	79	35			1	79	33							

\*1) Rozdíl výměr dosavadního a nového stavu je způsoben zaokrouhlováním

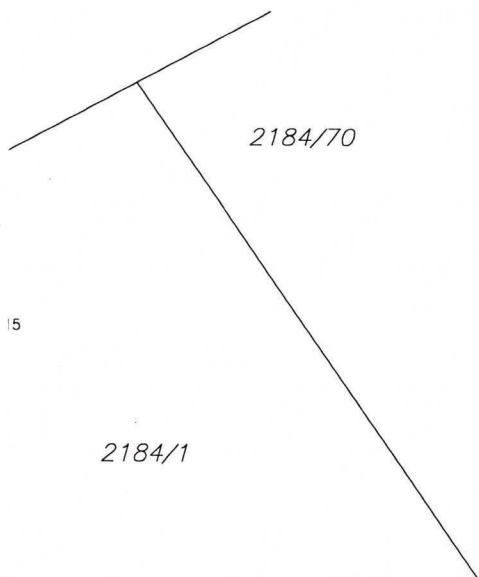

<h2 style="margin: 0;">GEOMETRICKÝ PLÁN pro rozdělení pozemku</h2>	Geometrický plán ověřil úředně oprávněný zeměměřický inženýr:		Stejnopis ověřil úředně oprávněný zeměměřický inženýr:	
	Jméno, příjmení: <i>Ing. Ladislav Červinka</i>		Jméno, příjmení: <i>Ing. Ladislav Červinka</i>	
	Číslo položky seznamu úředně oprávněných zeměměřických inženýrů: <i>2847/2018</i>		Číslo položky seznamu úředně oprávněných zeměměřických inženýrů: <i>2847/2018</i>	
	Dne: <i>29. srpna 2023</i> Číslo: <i>49/2023</i>		Dne: <i>5. září 2023</i> Číslo: <i>52/2023</i>	
Náležitosti a přesnosti odpovídá právním předpisům.		Tento stejnopis odpovídá geometrickému plánu v elektronické podobě uloženému v dokumentaci katastrálního úřadu.		
Vyhotovitel: <i>Správa železnic, státní organizace Správa železniční geodézie, regionální pracoviště Praha Václavkova 169/1, 160 00 Praha 6 IČO 70994234</i>		Katastrální úřad souhlasí s očíslováním parcel.		Ověření stejnopisu geometrického plánu v listinné podobě.  
Číslo plánu: <i>3743-135/2023</i>		Pavla Nováková KÚ pro Hlavní město Prahu KP Praha PGP-3823/2023-101 2023.09.05 12:19:25 +02'00'		
Okres: <i>—</i>				
Obec: <i>Praha</i>				
Kat. území: <i>Uhřetěves</i>				
Mapový list: <i>Praha 2-5/23</i>				
Dosavadním vlastníkům pozemků byla poskytnuta možnost seznámit se v terénu s průběhem navrhovaných nových hranic, které byly označeny předepsaným způsobem: viz seznam souřadnic				

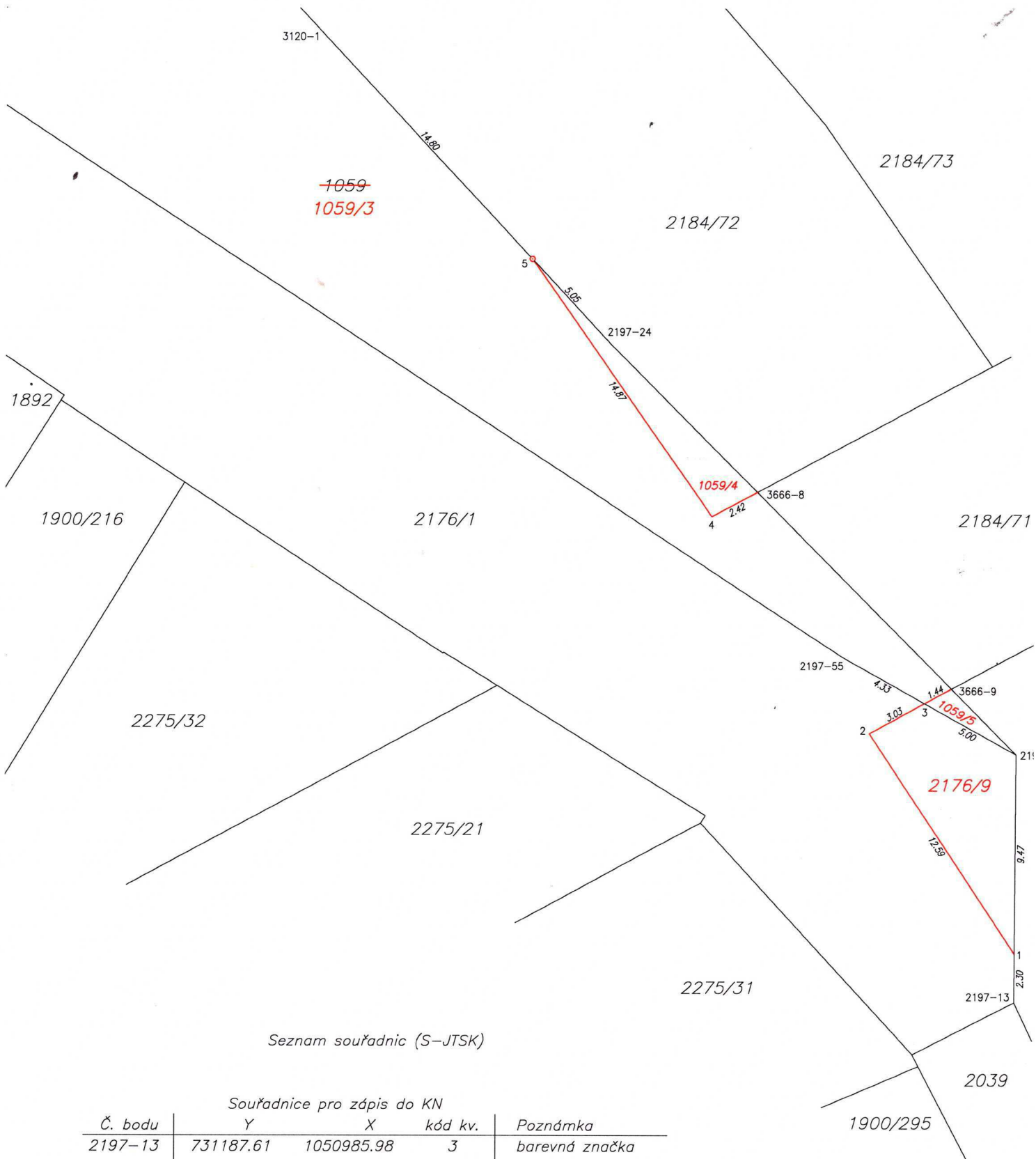

Seznam souřadnic (S-JTSK)

Souřadnice pro zápis do KN				
Č. bodu	Y	X	kód kv.	Poznámka
2197-13	731187.61	1050985.98	3	barevná značka
2197-15	731187.54	1050974.19	3	barevná značka
2197-24	731207.15	1050954.45	3	barevná značka
2197-55	731195.70	1050969.67	3	barevná značka
3120-1	731220.74	1050939.83	3	roh obrubníku
3666-8	731199.88	1050961.77	3	barevná značka
3666-9	731190.62	1050971.09	3	barevná značka
1	731187.60	1050983.67	3	barevná značka
2	731194.54	1050973.20	3	barevná značka
3	731191.90	1050971.78	3	barevná značka
4	731202.05	1050962.93	3	barevná značka
5	731210.63	1050950.71	3	plastový mezník